MERDEKA BELAJAR

Ekosistem Teknologi Kemendikbudristek Untuk Akselerasi Transformasi Pendidikan Indonesia

Ada begitu besar tantangan kinis pembelajaran yang dihadapi dan mendesak kita ciptakan solusi tepat guna. Kemendikbudristek melakukan riset ke berbagai elemen untuk memahami aus masalah sesungguhnya dari duma pendidikan kita. Temuan riset tersebut kerti gunakan sebagai pijakan untuk merancang dan melancurkan ekosistem teknologi agar mendapat akselerator dari transformasi yang jadi kita tuju.

01 | Ekosistem teknologi untuk transformasi yang merata dan berkelanjutan

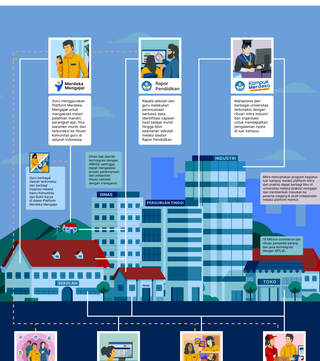

Persebaran Pengguna Ekosistem Teknologi*

364 ribu sekolah**
di 514 Kab/Kota dari total 435 ribu sekolah dasar, menengah, kejuruan, dan PAUD

2,7 juta+ guru**
dari total 3,7 juta guru

724 ribu+ mahasiswa
2.655 pengurusan tinggi

2.700+ mitra industri
dari 84 ribu+ penyedia barang dan jasa

*data per awal Agustus 2022
**menggunakan/terakreditasi setidaknya satu platform teknologi

02 | Platform teknologi dan perkembangan adopsi hingga hari ini*

Mendeka Mengajar

Platform yang membantu guru dalam mengajar sesuai kemampuan murid, mengakses pelatihan mandiri kapan pun di mana pun, serta fitur yang membantu guru mengimpresi rekan sejawat.

Belajar, mengajar, dan berkarya.

1,6 juta+ total unduh aplikasi

313 ribu+ guru menjadikan platform aktif

51 ribu+ karya dibagikan di Ruar Bank Karya

1000+ komunitas guru di seluruh Indonesia

Total 5/6 kur tersedia di dalam platform

Akses materi untuk akses berbagai program, teknologi yang dibuat oleh kemendikbudristek dan mitra untuk mendukung proses belajar antara siswa dan guru, serta fitur yang membantu guru mengimpresi rekan sejawat.

Rapor Pendidikan

Dasbor hunggal dalam mentanto kepada dari guru mengidentifikasi, refleksi, dan tentukan kualitas sekolah sesuai dengan standar nasional dan standar minimal yang ditetapkan komponen guru, dan berbagai data terkait pendidikan lainnya yang disusun mengacu kepada dari 250 indikator.

100 ribu+ kepala sekolah

10+ dinas pendidikan provinsi, kabupaten, dan kota telah menyelesaikan Rapor Pendidikan sebagai anggar kaka dinas

Menyajikan data capaian hasil belajar dan kualitas ekosistem sekolah, termasuk sarana sekolah (contohnya tingkat perundungan dan keterlibatan sekolah dan berbagai indikator lainnya.

ARKAS

Aplikasi tunggal tata kelola anggaran sekolah yang mencakup perencanaan, pelaksanaan, dan pelaporan anggaran sekolah, dan juga mengakomodasi yang lebih cepat, nyaman dan aman.

217 ribu akun sekolah

Lebih tersegmenkan dan dalam platform

216 ribu akun sekolah

Lebih mempermudah bagaimana pengadaan barang dan jasa, lebih engagen 2021 dan 2022 dan dari 2021 dan 2022

Dengan 5.127 triliun potensi anggaran di tahun 2022 diakses secara transparan

Dikendaran dengan fiur pengadaan barang dan jasa sesuaian dapat dan rantinya akan terintegrasi dengan SIPLah

Akun Belajar.id

Akun tunggal untuk akses berbagai program, teknologi yang dibuat oleh kemendikbudristek dan mitra untuk mendukung proses belajar antara siswa dan guru, serta fitur yang membantu guru mengimpresi rekan sejawat.

9 juta+ akun murid, guru, kepsek dan operator sekolah terdaftar

75% akunan pendidik dan tenaga kependidikan (kepsek, admin, guru) sudah terakteasi Akun Belajar.id

SIPLah

Platform resmi pengadaan sekolah pendidikan yang terintegrasi dengan mitra pasar daring dan platform SIPLah yang sekolah dapat lebih aperbanyak dengan pertumbuh keuangan lebih.

204 ribu+ telah mengunduh SIPLah

Terhubung dengan 84 ribu penyedia barang jasa dan 18 mitra e-commerce

Dari Januari hingga Agustus 2022, sudah ada 204 ribu+ akun SIPLah telah mencapai 4 triliun rupiah

Komunit Merdeka

Platform percepatan karier bagi mahasiswa melalui berbagai pengalaman di luar kampus, dengan akses ke ribuan mitra dari dan organisasi, juga kesempatan mengembangkan diri dan berkarya di Indonesia.

724 ribu mahasiswa telah registrasi ke dalam platform

123 ribu mahasiswa telah berbagaian di luar kampus dengan satu semester melalui berbagai program Kampus Merdeka

2.655 pengurusan tinggi berpartisipasi ke dalam program

43 ribu+ praktisi bergabung sebagai mentor

2.700 mitra industri telah mengambil bagian untuk mengajari kampus semenasa bagi mahasiswa

TanyaBOS

Forum tanya jawab seputar penggunaan Dana BOS (Bantuan Operasional Sekolah)

3.000 topik dibicarakan di dalam platform

19 ribu+ pengurung aktif berpartisipasi di forum TanyaBOS

*data per awal Agustus 2022

03 | Fakta menarik lainnya

Mendeka Mengajar

Mendapatkan **Rating** **4.8** pada Google Play store dengan pengguna platform platform yang luas bagi pengguna

*data per awal Agustus 2022

ARKAS

Dinas Pendidikan Kabupaten Gunung Kidul, DIY merupakan percontohan dari penerapan ARKAS, dan dinas ini juga telah mengadopsi dan dan teknologi Kemendikbudristek dan dirilis untuk seluruh Indonesia.

SIPLah

2000+ jenis barang dan alat tulis, dan juga 1000+ jenis barang lainnya, hingga perangkat elektronik untuk sekolah dapat dibandingkan melalui platform SIPLah.

Akun Belajar.id

Provinsi Kalimantan Selatan, Jawa Tengah, Gorontalo, Bali, dan Riau memiliki **rasio aktivasi akun Belajar.id** yang **lebih tinggi** dari **cakupan nasional** dimana 8 dari 10 guru telah mengaktivasi akun.

Selain mengadopsi platform **Akun Belajar.id** dan platform lainnya, **Dinas Pendidikan Kabupaten Gunung Kidul** juga telah mengadopsi **berbagai teknologi di luar Kemendikbud**, seperti aplikasi presensi dan juga mengelola pelaporan anggaran.

Rapor Pendidikan

Fitur rekomendasi langkah perubahan nyata sekolah berdasarkan data Rapor Pendidikan akan dirilis pada semester dua 2022, sehingga sekolah dapat lebih mudah melakukan pembenahan yang tepat sasaran.

Ke depan Rapor Pendidikan dapat diakses oleh semua guru, sehingga semua dapat bergotong royong melakukan pembenahan sekolah yang lebih menyeluruh.

Komunit Merdeka

13 ribu sekolah terbantu dengan adanya 67 ribu mahasiswa yang mengajar (khususnya selama pandemi).

123 ribu jumlah pandaftar saat periode aktif pendaftaran program.

04 | Cerita praktik baik dari berbagai jenjang pendidikan di Indonesia

"Saya mendapat banyak inspirasi dalam mengajar melalui Platform Merdeka Mengajar dan juga mendapatkan ide untuk mengajar di pelajaran yang lain. Fur ini sangat bermanfaat untuk kami sebagai guru di sekolah Indonesia.

Dia Aurida
SD-IT Rizqon Scholar, Aceh Tengah, Sumatera Barat

"Dari Platform Mendeka Mengajar, guru bisa berbagi dan mengangkatkan diri dengan unggah kreasi cara mengajar dan materi ajar di fitur Bukti Karya dan Ruang Bank Karya, sehingga komunitas guru di Indonesia."

Nova Vivitamahayatra
SD Negeri 1 Tawangsari, Klaten, Jawa Barat

"Dari Platform Mendeka Mengajar, guru bisa berbagi dan mengangkatkan diri dengan unggah kreasi cara mengajar dan materi ajar di fitur Bukti Karya dan Ruang Bank Karya, sehingga komunitas guru di Indonesia."

Nova Vivitamahayatra
SD Negeri 1 Tawangsari, Klaten, Jawa Barat

"Platform Mendeka Mengajar menyediakan berbagai jenis modul ajar yang bisa dimanfaatkan untuk mengembangkan pembelajaran yang dan berfungsi sebagai media saling berbagi yang bermanfaat untuk sesama guru di jenjang lanah air kita."

Samuel Kurtiko Bukulun
SMA Negeri 1 Kota Kupang, Kupang

"Fitur assesmen di dalam Platform Mendeka Mengajar sering kami gunakan dan sangat bermanfaat karena bisa mengintegrasikan assesmen tersebut ke tiga kelas secara paralel."

Vivi Wahyuni
SDN 2 Bali, Cilacap, Cilacap, Jawa Tengah

"Platform Mendeka Mengajar menyediakan berbagai jenis modul ajar yang bisa dimanfaatkan untuk mengembangkan pembelajaran dan juga kualitas dan kemampuan literasi, numerasi, dan atribut sekolah siswa siswi kami. Begitu juga data lainnya yang berfungsi untuk kualitas pendidikan kita."

Ayup Suraman
SMA Negeri 1 Cimarga, Kab. Lebak, Banten

"Saya sering manfaatkan petunjuk mandiri, perangkat ajar, dan video inspirasi yang ada di dalam Platform Mendeka Mengajar. Ini sangat membantu saya, bagaimana cara menyampaikan materi kepada peserta didik dengan lebih relevan."

Wisdarmasyah
SMPN 2 Pontianak, Kota Pontianak, Kalbar

"Dengan Akun Belajar.id Platform Merdeka Mengajar, di buku presensi berhasil diubah dengan presensi dengan cara scan QR Code. Hasilnya lebih cepat, hitungan dari kehadiran siswa tersikan, hemat waktu hemat tenaga."

Nova Ahuddhah
SD Negeri 3 Tlogotuci, Kab. Bojonegoro, Jawa Timur

"Dengan Akun Belajar.id Platform Merdeka Mengajar, guru bisa berbagi dan mengangkatkan diri dengan unggah kreasi cara mengajar dan materi ajar di fitur Bukti Karya dan Ruang Bank Karya, sehingga komunitas guru di Indonesia."

Nova Vivitamahayatra
SD Negeri 1 Tawangsari, Klaten, Jawa Barat

"Dengan Akun Belajar.id Platform Merdeka Mengajar, di buku presensi berhasil diubah dengan presensi dengan cara scan QR Code. Hasilnya lebih cepat, hitungan dari kehadiran siswa tersikan, hemat waktu hemat tenaga."

Nova Ahuddhah
SD Negeri 3 Tlogotuci, Kab. Bojonegoro, Jawa Timur

"ARKAS memiliki sistem yang lebih simpel dan terintegrasi dengan SIPO (Sistem Informasi Pengadaan Daerah). Dengan menggunakan ARKAS lebih mengihemat waktu dan efisien."

Lisa Pinska Sari
SMA Negeri 1 Kecamatan Kedungadem Bojonegoro, Kabupaten Bojonegoro Bojonegoro

"Dengan MARKAS Dinas di Kabupaten Gunung Kidul dimampu bagaimana pelaksanaan pengelolaan keuangan di tingkat sekolah, juga dalam perencanaan, pelaksanaan, pengawasan dan dan pembuatan laporannya."

Dwi Elwoh
Dinas Pendidikan Kab. Kepang Lubung, Bangsun

"Kampus Merdeka membantu mahasiswa dengan Fur Perusahaan PLN, PT Indonesia Power. Memberikan pengalaman dan memiliki tanggung jawab besar dalam pengelolaan kelistrikan di Nusantara."

Panda Lanang Tumanggu Jati
Kabupaten Tana Tidung, Kalimantan Utara
Universitas Tanjungpura, Pontianak, Kalimantan Barat

"Dengan Rapor Pendidikan, PAUD dapat memahami kurikulum pengajaran anggaran tidak harus dipergunakan untuk membeli barang, akan tetapi bisa dipergunakan untuk kebutuhan internal sekolah/madrasah."

Ani Dewa
PAUD Dewa Kanyan, Mukahakat, Sumba Barat

"Dengan Rapor Pendidikan, saya menjadi lebih mudah dalam mengetahui kualitas sekolah dan kemampuan literasi, numerasi, dan atribut sekolah siswa siswi kami. Begitu juga data lainnya yang berfungsi untuk kualitas pendidikan kita."

Samuel Kurtiko Bukulun
SMA Negeri 1 Kota Kupang, Kupang

"Saya sering manfaatkan petunjuk mandiri, perangkat ajar, dan video inspirasi yang ada di dalam Platform Mendeka Mengajar. Ini sangat membantu saya, bagaimana cara menyampaikan materi kepada peserta didik dengan lebih relevan."

Wisdarmasyah
SMPN 2 Pontianak, Kota Pontianak, Kalbar

05 | Perubahan besar yang ingin dituju

Teknologi mengakselerasi lompatan kemajuan

Pola pandang baru dalam proses belajar mengajar yang berpihak pada murid

Bergotong royong untuk transformasi yang berkelanjutan

Semua pelajar di Indonesia Merdeka Belajar

Mari bergotong royong mengakselerasi transformasi pendidikan Indonesia yang berkelanjutan dengan bergerak serentak mewujudkan Merdeka Belajar